



Unimed | 
Limeira

Assembleia

08.10.2019



Dados de 08/2018 a 07/2019

Unimed 
Limeira

Reajuste Anual

Análise da Sinistralidade
(reajuste com base na
utilização dos serviços).



Quem
determina o
reajuste são os
próprios
beneficiários.

Quantidade de Consultas por Beneficiário

QUANTIDADE DE CONSULTAS REALIZADAS POR BENEFICIÁRIOS

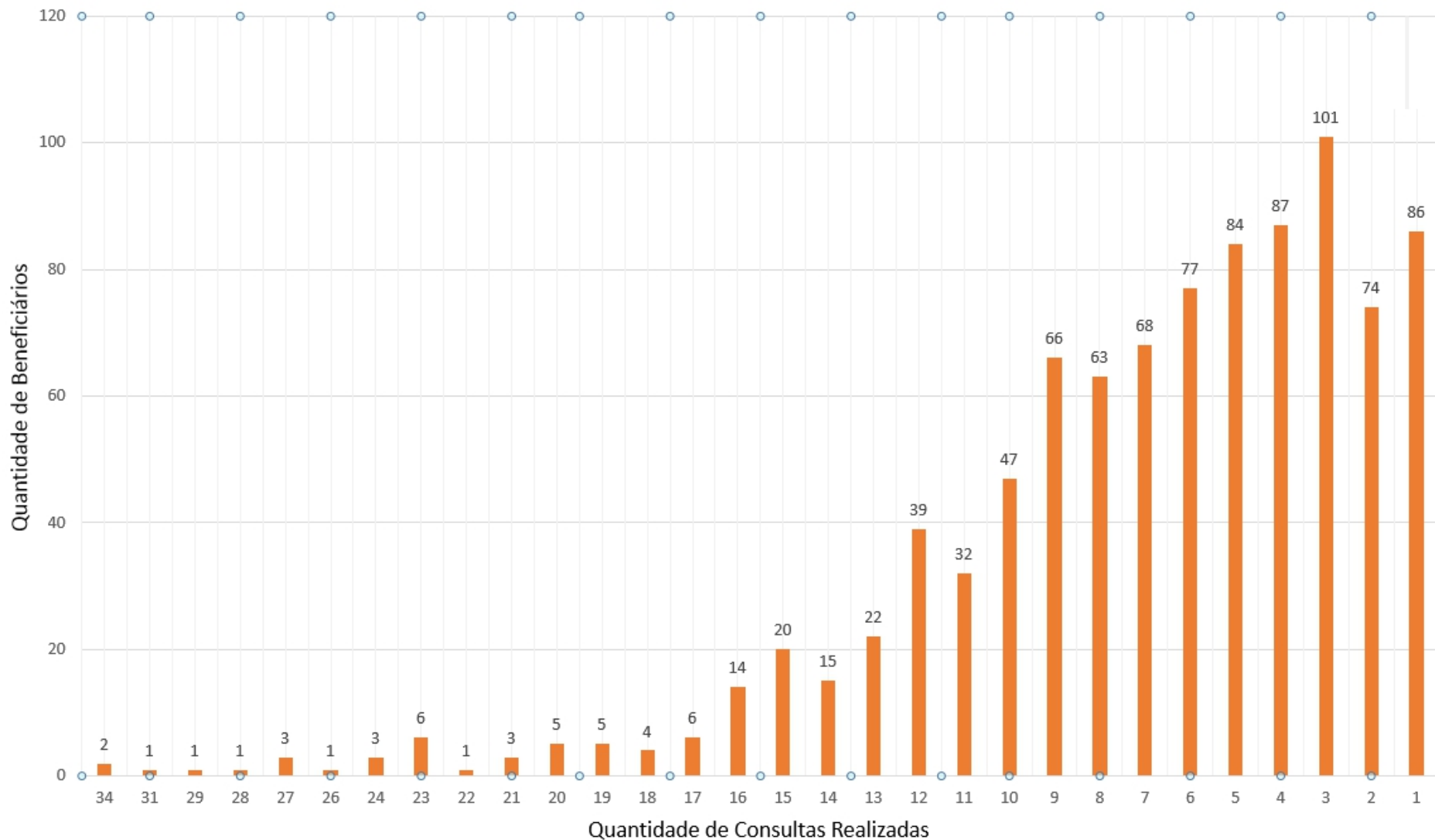

Consultas em Geral

Organização Mundial da Saúde média:
4 consultas/ano/beneficiário

PERÍODO De 08/2018 a 07/2019	CPP
Média de Beneficiários	851/Mês
Nº de Consultas em Geral	6.680/Ano
Média de Consultas por Beneficiário	7,85/Ano

Sinistralidade

RECEITA	DESPESA	SINISTRALIDADE
R\$ 5.000,00	R\$ 5.000,00	100%

Contrato Equilibrado: 70 a 75% de Sinistralidade

CPP:

RECEITA	DESPESA	SINISTRALIDADE
R\$ 6.734.433,00	R\$ 7.086.513,00	103,19%

Coparticipações	R\$ 137.081,00
Resultado	- R\$ 214.998,00

Índices

IPC Saúde - FIPE:

- 8,89%

Reajuste Técnico:

- 1,11 % (de acordo com a sinistralidade)

Reajuste Anual:

- $8,89 + 1,11 = 10\%$
(com alteração nas coparticipações)

Anos Anteriores

Período	Sinistralidade
08/2018 a 07/2019	103,19%
08/2017 a 07/2018	123,26%
08/2016 a 07/2017	120,13%
08/2015 a 07/2016	103,83%

Opcional

HELPMÓVEL

- Atendimento de urgência e emergência in loco;
- Remoção para o P.A., se necessário;
- Orientação médica por telefone.

Pronto Atendimento

Para casos exclusivos de **Urgência ou Emergência**

Alguns exemplos:

- Falta de ar repentina
- Convulsão
- Desmaio
- Cólica severa
- Febre persistente
- Hemorragias
- Vômitos intermináveis
- Traumas
- Fraturas
- Dores agudas no peito

**Atendimentos
desnecessários
no PA podem
implicar em
Consulta Eletiva.**

Pronto Atendimento

Classificação de Risco



Prioridade a quem mais necessita!



*PACIENTES ACIMA DE 63 ANOS TERÃO PRIORIDADE.

Espaço Viver Bem



Ampliação do Hospital



**Agradecemos pela
atenção!**

